NEWSLETTER - NOVEMBRE 2026

Communauté professionnelle territoriale de santé du Haut Bocage

CALENDRIER DES ÉVÈNEMENTS

-BUREAU

Jeudi 12 novembre 2026
13h-14h30
CPTS du Haut Bocage
Ouvert aux membres du bureau

-CAFE DE L'INFO

Jeudi 19 novembre 2026
Chanverrie
Mardi 24 novembre 2026
Pouzauges

-REUNION KINE

Mardi 24 novembre 2026
19h45
CPTS du Haut Bocage

JE PARTICIPE

-POT DES INTERNES

Jeudi 26 novembre 2026
19h45
CPTS du Haut Bocage



LES CAFES DE L'INFO DE LA CPTS



Objectifs principaux :

- Favoriser l'interconnaissance entre les professionnels de santé.
- Améliorer la connaissance des actions menées par le CPTS.
- Aller vers les professionnels de santé
- Favoriser la convivialité (un temps de pause pour faire réseau ☺)

Planning 2026-2027 : avec l'inscription...

Les cafés de l'info auront lieu de 13h00 à 14h00 dans divers MSP ou lieux d'exercice coordonné.

JE PARTICIPE

DEC 2026

Lundi	Mardi	Mercredi	Jeudi	Vendredi
30	1 Prévention	2	3 Vie associative	4
7	8 Formation	9	10 Parcours	11 Qualité et pertinence
14	15	16	17 Accompagnement des ps, Accès aux soins	18
21	22	23	24	25
28	29	30	31	1

-FORUM SANTE MENTALE DES JEUNES
📅 Mardi 1 décembre 2026
🕒 9h-12h
📍 Lycée Jean 23, Les Herbiers

-CONSEIL D'ADMINISTRATION
📅 Jeudi 3 décembre 2026
🕒 13h-14h30
📍 Pouzauges
Ouvert aux membres du CA

-SOIREE FORMATION SELF DEFENSE
📅 Mardi 8 décembre 2026
🕒 19h-21h
📍 CPTS du Haut Bocage

-GROUPE DE TRAVAIL GERIATRIE
📅 Jeudi 10 décembre 2026
🕒 13h30-14h30
📍 CPTS du Haut Bocage

-FORUM DES METIERS SAINT GAB
📅 Vendredi 11 décembre 2026
🕒 14h-17h
📍 Saint-Gabriel, Saint-Laurent sur Sèvre

-CAFE DE L'INFO
📅 Jeudi 17 décembre 2026
🕒 13h-14h
📍 CPTS du Haut Bocage

-FOIRE AUX GARDES PDSA
📅 Jeudi 17 décembre 2026
🕒 19h45
📍 CPTS du Haut Bocage

FORMATION PRATIQUE SELF DEFENSE



JE PARTICIPE

Au programme (atelier pratique de 2 heures, techniques simples et immédiatement applicables) :

- Anticiper : repérer les signes d'alerte et adopter une distance de sécurité.
- Se protéger : réagir à une saisie, une poussée ou un geste agressif.
- Se dégager : créer une distance, quitter les lieux et donner l'alerte.

Mises en situation concrètes au cabinet, au domicile et sur un parking. Les exercices sont progressifs et adaptés aux capacités physiques de chacune et chacun.

GROUPE DE TRAVAIL GERIATRIE



JE PARTICIPE

🤝 Partageons ensemble autour du parcours gériatrique sur le Haut Bocage — lancement d'un GT Gériatrie !
Le territoire se mobilise avec la thématique de la personne âgée en 2027 : nous lançons un groupe de travail Gériatrie pour mener une réflexion autour du parcours personne âgée.

PROPOSITION D'UN GROUPE DE TRAVAIL GERIATRIE – jeudi 10 décembre, 13h30-14h30 : construisons ensemble le parcours gériatrique du territoire

-BUREAU
📅 Jeudi 7 janvier 2027
🕓 13h-14h30
📍 CPTS du Haut Bocage
Ouvert aux membres du bureau

-SEMINAIRE
📅 Jeudi 14 janvier 2027
🕓 17h-22h
📍 CPTS du Haut Bocage

-FORMATION EPUISEMENT PRO
📅 Mardi 26 janvier 2027
🕓 9h-17h
📍 CPTS du Haut Bocage

-CAFE DE L'INFO
📅 Jeudi 28 janvier 2026
🕓 13h-14h
📍 CPTS du Haut Bocage

JAN 2027

Lundi	Mardi	Mercredi	Jeudi	Vendredi
				1
4	5	6	7 Vie associative	8
11	12	13	14 Vie associative	15
18	19	20	21	22
25	26 Formation	27	28 Accompagnement des ps	29

FORMATION PREVENTION DE L'EPUISEMENT PRO



🎯 Objectifs de la formation

- Comprendre les signaux et les phases d'un épuisement professionnel.
- Identifier les leviers de prévention pour vous et vos collègues.
- Détecter et évaluer le niveau de risque chez un collaborateur, un collègue ou vous-même.
- Agir efficacement en cas de situation potentielle ou avérée d'épuisement, pour soi et/ou pour les autres.

INSCRIPTION

💡 FOCUS : DÉPLOIEMENT DES ATELIERS SANTE SEXUELLE DANS LES LYCÉES

Promouvoir le bien-être et des relations respectueuses chez les jeunes : c'est le cœur des ateliers d'éducation à la vie affective, relationnelle et sexuelle (EVARS) menés depuis 4 ans par 3 professionnels sur notre territoire. Pour répondre aux besoins grandissants des établissements scolaires, nous proposons de former de nouveaux intervenants en 2027.

Au programme :
- Découverte des outils pédagogiques et des contenus d'ateliers ;
- Retours d'expériences et conseils pratiques d'animation ;
- Échanges entre professionnels de santé et de l'accompagnement.

Manifestez votre intérêt avant le 25 novembre 2026 via le lien suivant : INSCRIPTION

NOS DERNIERES ACTIONS

ASSEMBLEE GENERALE

24 SEP

Vous étiez plus de 65 professionnels et usagers de santé à répondre présents à l'invitation de la CPTS du Haut Bocage !

Un grand merci à notre équipe de préparation de choc: professionnels de santé, salariés, ainsi qu'à nos super intervenants : Lovagame pour l'animation de l'escape game et Nathalie Bernard pour la synthèse graphique de la soirée.

Merci à toutes et à tous d'avoir fait de cet événement un beau moment de partage dont on se souviendra longtemps ! 👏✨





FORMATION "PROFILS CHINOIS"

8 SEP

9 professionnels de santé de la CPTS du Haut Bocage ont participé à cette formation.

Au programme: des éléments de compréhension sur notre personnalité, pour agir en relation interpersonnelle et en gestion de conflit. Des apports directement utiles dans la vie quotidienne, professionnelle comme personnelle.



CONFEERENCE DOULEUR CHRONIQUE

19 OCT

153 personnes réunies pour la journée mondiale de la douleur!

Usagers de santé, aidants et professionnels de santé se sont retrouvés autour d'une même thématique au lycée J23 : la douleur chrnique - ce qu'elle est, et surtout comment on l'accompagne.

Pour aller plus loin: retrouvez le guide de l'ETP sur le site de la CPTS du Haut Bocage, rubrique conseils santé :



RETOUR PRÉSENTATION RESTEV

6 OCT

Le RESTEV au service du maintien dans l'emploi

Une quinzaine de professionnels de santé ont participé le 6 octobre à la présentation du RESTEV, à la CPTS et en visio.
Financé par les cotisations des employeurs, ce service de santé au travail conseille les entreprises sur la prévention des risques et le maintien dans l'emploi des salariés, grâce à une équipe pluridisciplinaire (médecins du travail, infirmières, psychologues, ergothérapeutes...).

Toutes les informations sur le site du RESTEV; la présentation de la rencontre se trouve sur votre espace PLEXUS>Supports formation PS>RESTEV ou en cliquant sur le lien ci-dessous.



PRESENTATION

INFORMATIONS PARTENAIRES

CINE-DEBAT
Jeudi 19 novembre
« La vie en gros : Le Défi d'Anaïs »
Lycée Jean 23, Les Herbiers



CONFERENCE
Mardi 10 novembre
Lycée Notre-Dame-de-la-Tourtelière
Pouzauges



LES WEBINAIRES POUR LES PRO DE SANTE

FORMATION SRAE ADDICTO



INSCRIPTION

FORMATION SRAE NUTRITION

Pays de la Loire SRAE Nutrition
Structure régionale d'appui et d'expertise
FORMATION

CATALOGUE FORMATIONS

DETECTION ET SUIVI DES PATIENTS A RISQUE ELEVE DE CANCER COLORECTAL

🗓️ MARDI 24 NOVEMBRE 2026
🕒 13H (DURÉE 1H00)
📍 EN VISIOCONFÉRENCE
MÉDECINS GÉNÉRALISTES, SPÉCIALISTES ET PROFESSIONNELS DE SANTÉ

DÉPISTAGE DES CANCERS
Centre de coordination
Pays de la Loire

INSCRIPTION

📰 Nouveauté territoire : l'HDJ Gériatrique de Montaigu est ouvert à vos patients !

Bonne nouvelle pour les personnes âgées du territoire : l'Hôpital de Jour Gériatrique du CH de Montaigu est désormais accessible aux patients de la CPTS du Haut Bocage (Mortagne s'orientant vers Cholet).

👥 **Pour qui ? Patients de 75 ans et +**, polypathologiques, en perte d'autonomie ou avec troubles mnésiques.
Évaluation gériatrique globale sur une journée (8h45-16h) par une équipe pluriprofessionnelle (gériatre, IDE, assistante sociale, kiné, diététicien, orthophoniste...).
Délai : 1 à 2 mois.

✉️ **Comment adresser ?** Avec l'accord du patient, par téléphone au 02 51 45 40 62, par mail à secretariat.hdj.montaigu@chd-vendee.fr ou par courrier (CHD site de Montaigu, 54 rue Saint-Jacques, 85600 Montaigu-Vendée).
Précisez le motif, les ATCD/traitement, et le contexte (chutes, perte de poids, isolement, aidants).

centre hospitalier départemental Vendée

📎 dans votre espace ressources (par public/ PA): le flyer d'information patients et la fiche « Comment adresser un patient à l'HDJ de Montaigu » — à garder sous la main !

Flyer HDJ PA

📢 Flash Info - Généralisation ViaTrajectoire TND

BONJOUR À TOUTES ET TOUS,

APRÈS UNE PHASE D'EXPÉRIMENTATION RÉUSSIE EN LOIRE-ATLANTIQUE, LE GCS E-SANTÉ PAYS DE LA LOIRE VOUS INFORME QUE LE MODULE TND EST DÉSORMAIS GÉNÉRALISÉ À TOUTE LA RÉGION !

CE MODULE PERMET AUX MÉDECINS D'ADRESSER DE MANIÈRE INSTANTANÉE LES LIVRETS DE REPÉRAGE TND AUX PLATEFORMES DE COORDINATION ET D'ORIENTATION (PCO) DE LEUR SECTEUR. OBJECTIF : FACILITER L'ACCÈS AU DIAGNOSTIC, LES INTERVENTIONS PRÉCOCES ET LA PRISE EN CHARGE FINANCIÈRE POUR LES FAMILLES. LES MÉDECINS POURRONT L'UTILISER À PARTIR D'OCTOBRE 2026.

BESOIN D'AIDE OU DE PRÉCISIONS ?
DÉCOUVREZ LE MODULE : PAGE RÉGIONALE VIATRAJECTOIRE MODULE TND
VISIONNEZ NOTRE TUTORIEL VIDÉO : CRÉER UN DOSSIER VIATRAJECTOIRE TND
PARTICIPEZ À UN WEBINAIRE RÉGIONAL OU LA PAUSE VISIO CO-ORGANISÉE AVEC L'INTERCPTS

WEBINAIRES À DESTINATION DES MÉDECINS (30MIN):

Mardi 17 novembre
INSCRIPTION

Jeudi 10 décembre
INSCRIPTION

UNE QUESTION ? CONTACTEZ L'ÉQUIPE RÉGIONALE : VIATRAJECTOIRE@ESANTE-PAYSDELALOIRE.FR
L'ÉQUIPE DE L'INTERCPTS PAYS DE LA LOIRE

Ouverture de consultations d'acquisition de fauteuil roulant manuel au Centre hospitalier de Cholet

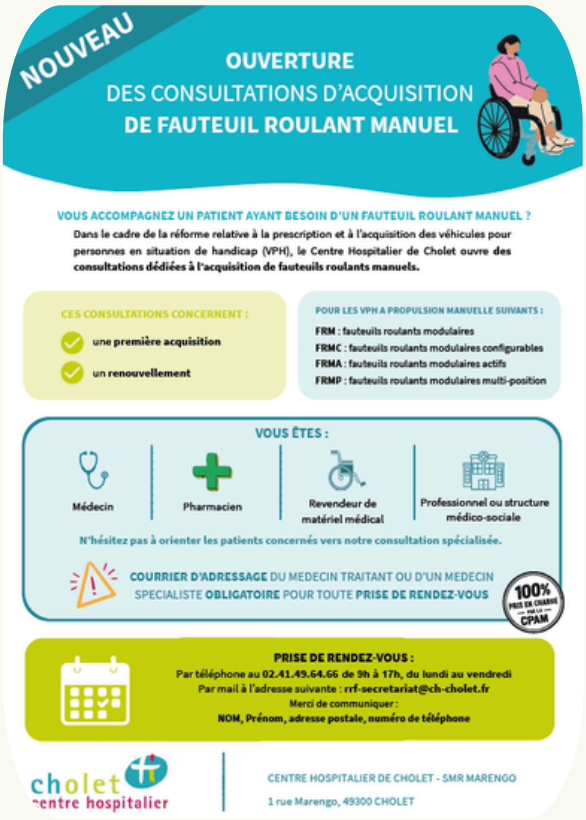

📢 Santé sexuelle & handicap : Handisoins 85 vous donne rendez-vous le 3 décembre !

📍 Complexe Les Établières (Route de Nantes) à La Roche-sur-Yon
🗓️ Jeudi 3 décembre 2026, dès 14H
💡 Gratuit - ouvert à tous

INSCRIPTION

